

Eberswalde liegt vor den Toren Berlins inmitten einer wunderschönen Landschaft mit ausgedehnten Wäldern und zahlreichen Seen. Der Waldcampus mit den Fachbereichen Forstwirtschaft und Holztechnik bietet eine Fachbibliothek, Mensa und Werkstätten. Auf dem Stadtcampus sind die Fachbereiche Wirtschaft und Landschaftsnutzung Et Naturschutz, Mensa, Verwaltung, Hauptbibliothek und Studentenclub nur wenige Schritte voneinander entfernt. Studenten und Dozenten kommen hier leicht miteinander ins Gespräch - die Atmosphäre ist vertraut.

In Eberswalde studieren

### Ausbildungsverlauf

Verzahnung von	Studium Et	Berufsausbildung
1. Jahr		Beginn der Berufsausbildung im Ausbildungsunternehmen
2. Jahr	Studienbeginn (Immatrikulation) Grundstudium (1. + 2. Semester)	Berufsausbildung
3. Jahr	Vordiplom (3. Semester) Praxissemester (4. Semester)	Prüfungen (IHK) oder HWK), Zeugnis über die berufliche Erstausbildung
4. Jahr	Hauptstudium (5. + 6. Semester)	Ausbildereignung (fakultativ)
5. Jahr	Anfertigen der Bachelor-Arbeit (7. Semester)	



### Zugangsvoraussetzungen, Bewerbung, Zulassung

Abitur, fachgebundene Hochschulreife, Fachhochschulreife und ein Ausbildungsvertrag mit einem Handwerks- oder Industriebetrieb.

Die jährliche Zulassung zum Studium ist zur Zeit nicht begrenzt.

Bewerbung für das Hochschulstudium vom 1. Juni bis zum 15. Juli des Jahres, in dem mit der Ausbildung begonnen wird.



## Alter Standort- Neue Wege



### Fachbereich Holztechnik

Waldcampus  
Alfred-Möller-Straße 1  
16225 Eberswalde  
Telefon (0 33 34) 65 530  
Telefax (0 33 34) 65 531  
E-Mail: [krneier@fh-eberswalde.de](mailto:krneier@fh-eberswalde.de)  
[www.fh-eberswalde.de](http://www.fh-eberswalde.de)

### Info

#### Studiengänge der FH Eberswalde

Landschaftsnutzung und Naturschutz • Ökolandbau und Vermarktung • Nachhaltiger Tourismus • Regionalentwicklung und Naturschutz • Unternehmensmanagement • Controlling, Accounting, Taxation • Regionalmanagement • Holztechnik • Forstwirtschaft • International Forest Ecosystem Management • Forest Information Technology • Global Change Management

### Weitere



Stand: Mai 2006

# Fachhochschule Eberswalde

## Dualer Studiengang Holztechnik



Rafalski Graphics



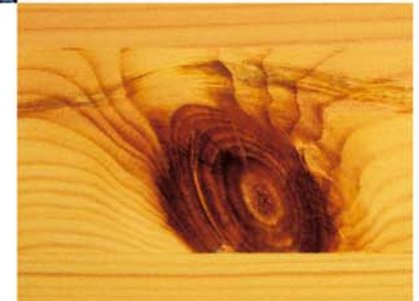

## Der duale Studiengang Holztechnik

Der Studiengang Holztechnik der Fachhochschule Eberswalde verbindet das Hochschulstudium mit einer handwerklichen oder industriellen Berufsausbildung. Er wird in enger Zusammenarbeit mit der Industrie- und Handelskammer, der Handwerkskammer und den ausbildenden Unternehmen durchgeführt und nutzt die Synergien dieser Einrichtungen.

**Besonderheiten** der dualen Ausbildung sind:

- hohe Qualifizierung durch zwei sich ergänzende Abschlüsse
- Verkürzung der Ausbildungszeit um 1 bzw. 1,5 Jahre
- starke Einbeziehung der ausbildenden Unternehmen
- enge Verknüpfung von Praxis und Theorie
- spezifische Qualifizierung im angestrebten Berufsfeld

## Studieninhalte

- natur- und ingenieurwissenschaftliches sowie technisches Grundlagenstudium
- holzwirtschaftliche Grundlagen- und Vertiefungsfächer, z. B. Verfahrenstechniken in der Holz- und Holzwerkstoffindustrie
- Fertigungsplanung
- Konstruktion und Berechnungen von Möbeln und Holzbauwerken
- ökologische Fragen der Holzverarbeitung und der Holzverwendung
- Betriebswirtschaft

## Ausbildungsberufe

- Zimmer/in
- Tischler/in
- Holzmechaniker/in
- Holzbearbeitungsmechaniker/in

## Abschlüsse

- Akademischer Grad Bachelor Holztechnik
- Gesellenbrief oder Facharbeiterbrief
- Berechtigung zur Führung eines Betriebes
- Berechtigung zur Ausbildung von Lehrlingen (nach Teilnahme am AdA-Kurs)

## Tätigkeitsfelder

- leitende Positionen in Handwerk, Handel und Industrie
- Führungskräfte in holzbe- und -verarbeitenden Unternehmen
- selbständiger Unternehmer in Industrie und Handwerk

